ISEO®

Serrature per fascia frontale zincato mm 24

	Code	Confezione singola	Confezione multipla	Min. ord.

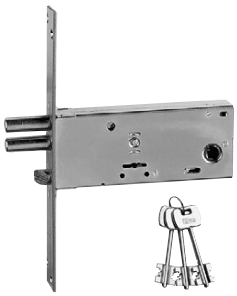

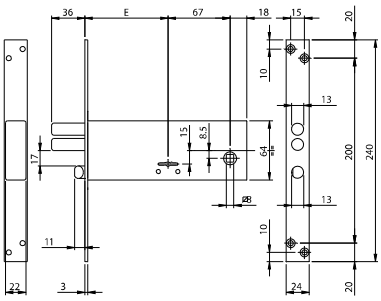

Serratura da infilare doppia mappa per fascia. CHIUSURA LATERALE. 3 CHIAVI da **mm 79.**
Frontale acciaio zincato **240x24x3**. Altezza cassa mm 64.
Quattro mandate, due pistoni Ø mm 13, da mm 9.
SCROCCO SEPARATO REVERSIBILE. Richiamo scrocco con chiave o QUADRO MANIGLIA mm 8.
2 ghiere. Viti fissaggio. (Chiave grezza codice codice 990800).
Accessori abbinabili:
Contropiastre

Entrata mm 70	**961701B4**	1	10	10
Entrata mm 90	**961901B4**	1	10	10

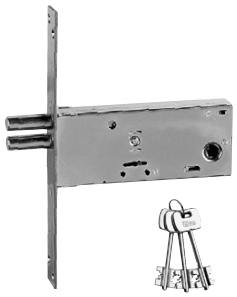

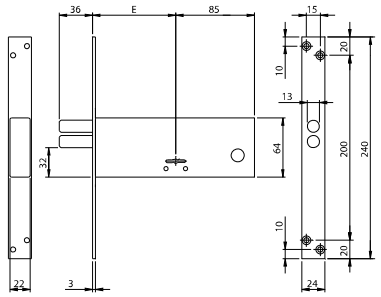

Serratura da infilare doppia mappa per fascia. CHIUSURA LATERALE. 3 CHIAVI da **mm 79.**
Frontale acciaio zincato **240x24x3**. Altezza cassa mm 64.
Quattro mandate, due pistoni Ø 13, da mm 9.
2 ghiere. Viti fissaggio. (Chiave grezza codice codice 990800).
Accessori abbinabili:
Contropiastre

Entrata mm 70	**961703B4**	1	10	10
Entrata mm 90	**961903B4**	1	10	10